Das Gesamtkonzept für alle Kooperationspartner

Das Berufswahl-Portfolio ist ein praxistaugliches Lehrmittel – es ist in der deutschsprachigen und französischsprachigen Schweiz seit mehreren Jahren im Einsatz und wird in Zusammenarbeit mit Berufsberatenden und Lehrpersonen periodisch aktualisiert. Das und vieles mehr spricht für das Berufswahl-Portfolio:

- Persönlichkeitsentwicklung der Jugendlichen steht im Zentrum (Reflexion, Analyse, Handlung)
- Alle an der Berufswahl beteiligten Personen werden gemeinsam angesprochen (verbindendes Kooperationskonzept)
- Eltern unterstützen ihre Jugendlichen mit dem Elternheft (in diversen Sprachen als Download für Lehrpersonen)
- Ausbildner erhalten authentisch argumentierende Jugendliche
- Kantonale Berufswahlkonzepte werden im Stoffverteilungsplan definiert und integriert
- Stufenübergreifend, Einsatz ab Beginn der Sek I
- Praxisorientierte Schulungen für Lehrpersonen, Schulleitungen und weitere Fachleute
- Bildungsabbrüche, falsche Berufswahl, Zwischenjahre werden vermindert
- Lehrplan 21-kompatibel
- Kostensparend und effizient
- Auch in französischer Sprache erhältlich: www.portfolio-du-choix-professionnel.ch

Set für Fachleute

1 Zugang zu www.berufswahl-portfolio.ch für 3 Jahre (mit attraktiven Verlängerungskonditionen)
1 Wegweiser zur Berufswahl (Schülerheft)
1 Berufswahl als Familienprojekt (Elternheft)
1 Ringbuch mit Kapitelregister
ISBN 978-3-905153-66-8
Einzelexemplar Fr. 200.00
Bestell-Nummer: LB1-3015

Mengenrabatte ab 20 Exemplaren

Set für Schüler/innen und Eltern

1 Wegweiser zur Berufswahl (Schülerheft)
1 Berufswahl als Familienprojekt (Elternheft)
1 Ringbuch mit Kapitelregister
ISBN 978-3-905153-65-1
Einzelexemplar Fr. 60.00
Bestell-Nummer: LB1-3014

Ab 100 Ex. 25% Rabatt

Mengenrabatte ab 20 Exemplaren

Herausgeberin

S&B Institut für Berufs- und Lebensgestaltung AG
Marktgasse 35, 8180 Bülach
044 864 44 44
www.s-b-institut.ch
info@s-b-institut.ch

Weitere Angebote

- Modulare Weiterbildung für Lehrpersonen
- Kooperation mit öffentlichen und privaten Institutionen
- Beratung von Entscheidungsträgern CAS Berufswahl-Coach

Bestellen unter

www.shop.sdbb.ch
www.berufswahl-portfolio.ch
www.s-b-institut.ch > Buchshop
oder bei Ihrem Lehrmittelverlag

DAS S&B CONCEPT®
für berufliche Laufbahnplanung

EDUQUA ZERTIFIZIERT ISO 9001:2008

Worlddidac Award 2008 und 2014
worlddidac AWARD 2014
Empfohlen von Jugend und Wirtschaft

MADE SWISS

S&B Institut
Schulung & Beratung

Berufswahl-Portfolio

Reinhard Schmid

www.berufswahl-portfolio.ch

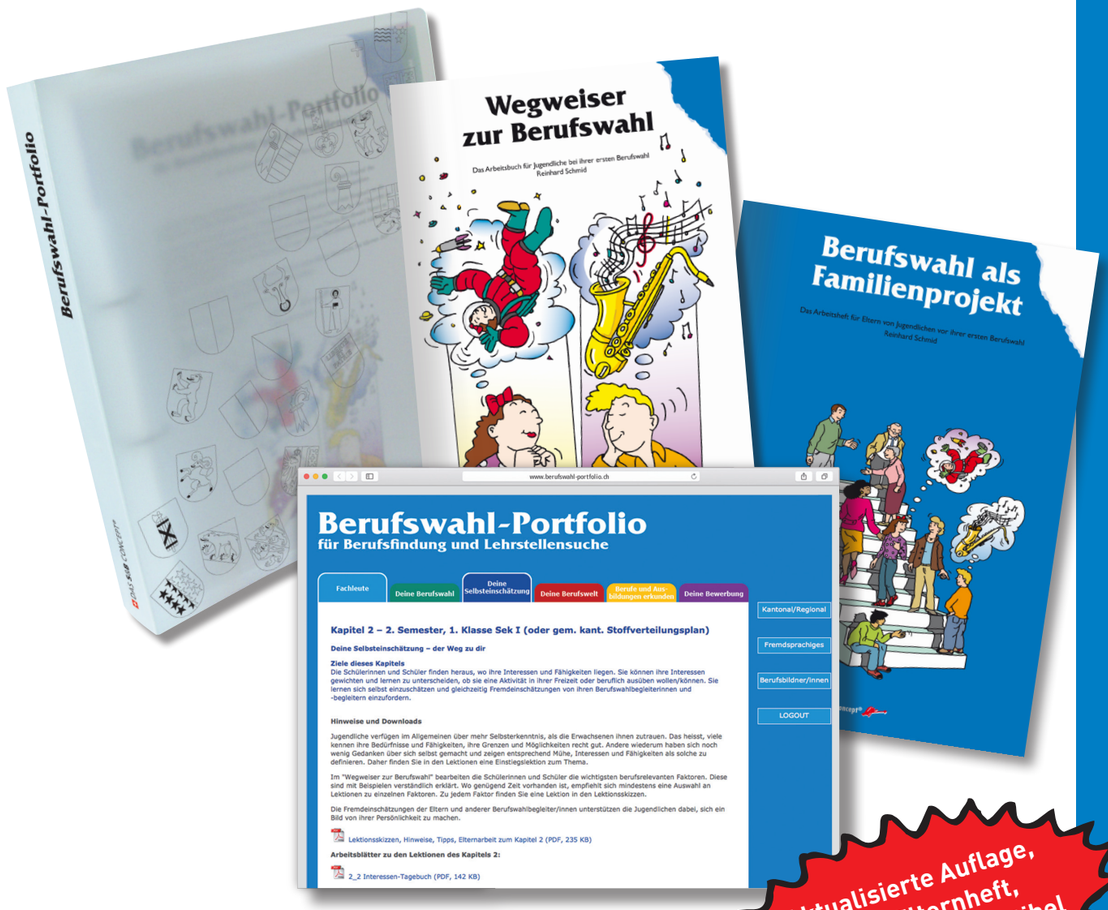

Aktualisierte Auflage, neues Elternheft, Lehrplan 21-kompatibel

Username

Passwort

» Anmelden

Berufswahlunterricht mit Konzept für

- Jugendliche
- Eltern
- Schulen
- Wirtschaft
- Gemeinden und Kantone

Patronat

Stufenkommission der Sekundarlehrpersonen von LCH
Schule und Elternhaus Schweiz,
S&E Elternbildung CH, Dachverband der Elternbildung

Kompetenzorientierter Berufswahlunterricht

Berufswahlbereitschaft zeigt sich an drei wesentlichen Merkmalen, die sich durch diverse Kompetenzen überprüfen lassen. Diese werden mit dem Berufswahl-Portfolio erarbeitet. Jugendliche sind berufswahlbereit, wenn sie

- sich selbst einschätzen können,
- Informationen verarbeiten können,
- selbstverantwortlich handeln können.

Berufswahlunterricht ist eine Kooperationsaufgabe

Jugendliche und ihre Eltern gehen mit dem Berufswahl-Portfolio gemeinsam, strukturiert und Schritt für Schritt durch den Berufswahl-Prozess. Die Lehrpersonen führen sie ab Beginn der Oberstufe durch diesen Prozess, bei Bedarf unterstützen Berufsberatende dabei. Schulatmosphäre und Lernmotivation der Schüler/innen werden mit dem Berufswahl-Portfolio gefördert. Nationale und regionale Projekte wie LIFT, AVANTI, Unternehmens- und Wirtschaftswochen, Stellwerk, Anforderungsprofile etc. werden berücksichtigt und sind im Ablauf integrierbar. Ein kantonaler Stoffverteilungsplan ermöglicht den stufenübergreifenden Einsatz des Lehrmittels und die Einhaltung des Berufswahlfahrplans ohne Hektik und Stress für alle Beteiligten.

Die Kooperationspartner

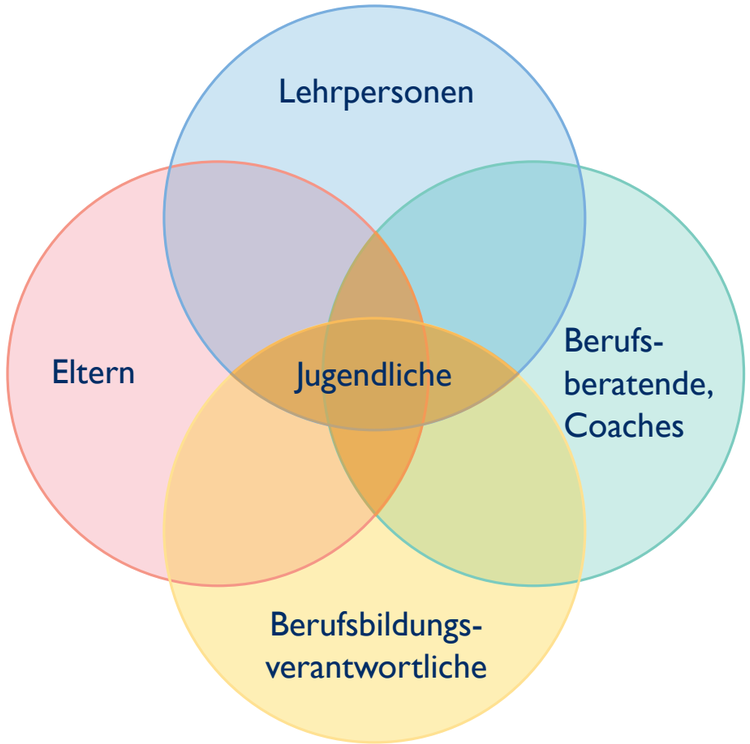

Die Rollen der Kooperationspartner

Jugendliche
- Den richtigen Beruf wählen
- Den Anforderungen gewachsen sein
- Mit Spass bei der Sache sein
- Interessiert und lernbereit sein

Eltern
- Partnerschaftlichen Dialog führen
- Sich beteiligen
- Angebote nutzen
- Berufswahlentscheid unterstützen

Lehrpersonen
- Prozess auslösen und kontrollieren
- Motivierenden Berufswahlunterricht
- Fördern und fordern
- Vertrauenspersonen auch für Eltern

Berufsberatende, Coaches
- Elternabende
- Schulhaussprechstunden
- Einzelgespräche

Berufsbildungsverantwortliche
- Auch Charakter und Auftritt bewerten
- Praktika, Betriebs- und Berufsorientierungen
- Schnupperwochen
- Bewerbungen angemessen beantworten

Der Countdown zur ersten Berufswahl

Der Erstkontakt der Jugendlichen und ihrer Eltern mit der Schulleitung, den verantwortlichen Lehrpersonen und der neuen Schulumgebung ist auch der Auftakt zu einem neuen Lebensabschnitt. Dieser aus psychologischer Sicht ideale Zeitpunkt muss genutzt werden, um Eltern und Jugendlichen kurz und präzise aufzuzeigen, wie ein erfolgreicher Übertritt in die Sek II erreicht werden kann. Erläuterung zu Kooperationsmodell, Entscheidungsprozess, Berufswahlfahrplan und Bildungssystem tragen dazu bei, dass Eltern die Berufswahlbereitschaft ihres Kindes nachhaltig beeinflussen können. Berufswahl ist ein Familienprojekt, das gleichnamige Elternheft wird an diesem Erstkontakt abgegeben. Für Migrationseltern können Lehrpersonen das Elternheft in diversen Sprachen herunterladen. Sowohl Jugendliche, wie auch Betreuungspersonen werden für die Thematik sensibilisiert: Der Schwerpunkt im ersten Halbjahr der Oberstufe ist mit der Station 1 im Berufswahl-Portfolio darauf ausgerichtet.

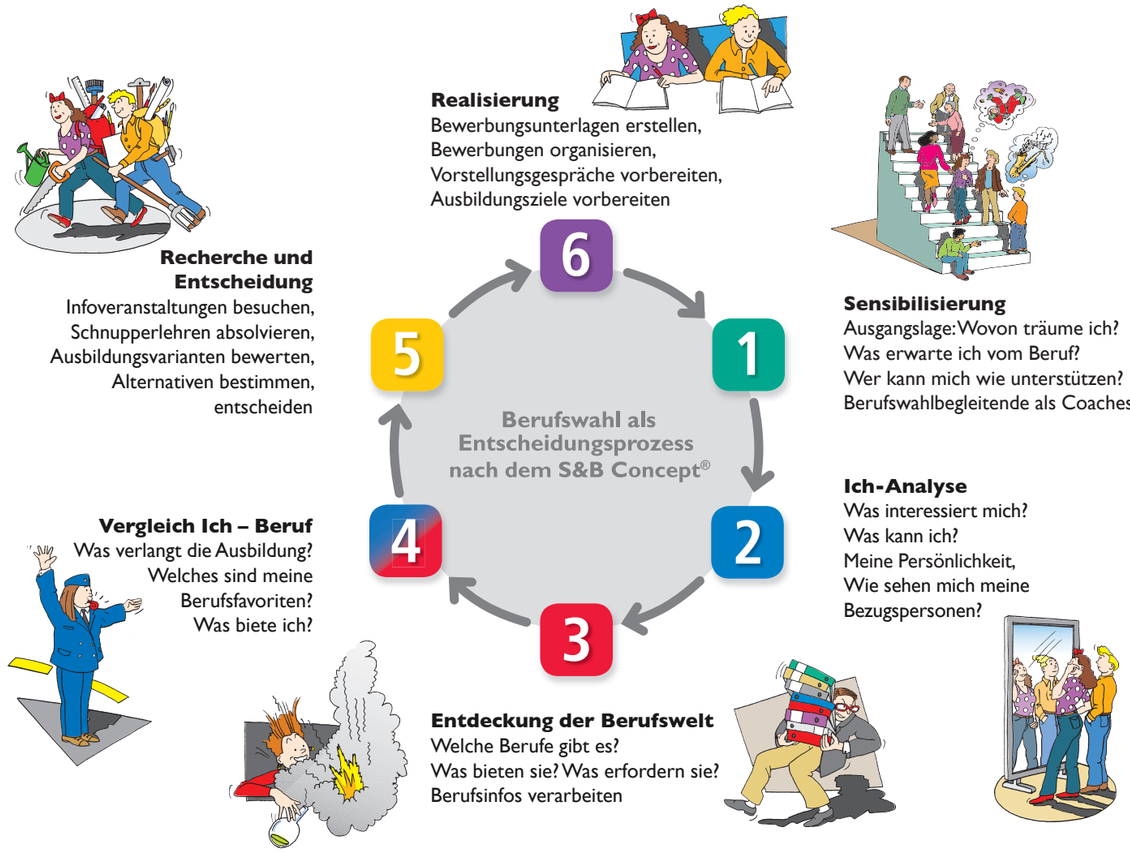

In 6 Semestern und 6 Stationen zum Ziel

Ausbildungsabbrüche an weiterführenden Schulen und in beruflichen Grundbildungen demotivieren Jugendliche, erhöhen den Fachkräftemangel und verursachen enorme Kosten. Das Berufswahl-Portfolio wirkt mit seinem verbindlichen Gesamtkonzept inklusive Schulung der Lehrpersonen diesem Negativtrend entgegen. Im Entscheidungsprozess fördern und begleiten die Lehrpersonen die Schüler/innen mit stufengerechten Lektionen über alle 6 Stationen. Die Lektionenauswahl ist thematisch zusammengestellt und unterstützt die Jugendlichen in ihrer Persönlichkeitsentwicklung. Das schrittweise Bearbeiten aller 6 Stationen ist zeitlich für jede Stufe gut machbar und zahlt sich durch einen bewussten Berufswahlentscheid der Jugendlichen aus.